

Séance du 06/10/2021

Comportement de l'indice TUNINDEX

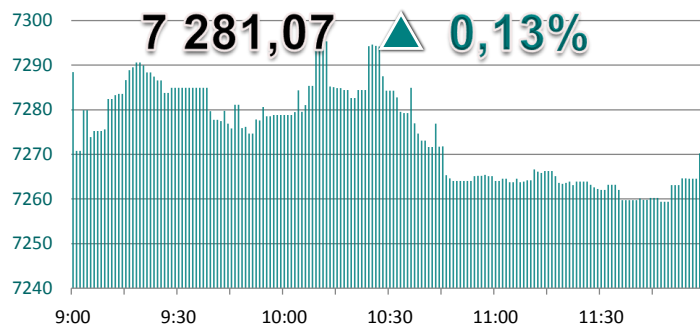

Faits marquants de la séance

21	25	21
----	----	----

Après l'hémorragie qui a été subi la Bourse de Tunis durant deux séances d'affilés, l'indice TUNINDEX a repris un peu de couleur en affichant une hausse de 0,13% à 7281,07 points soit 5,75% depuis début 2021, tandis que le TUNINDEX 20 s'est apprécié de 0,19% à 3181,09 points.

Le volume de transaction sur la cote de la bourse s'est établi à 3,50 MD par la rotation de 526 087 actions. La banque **BNA** a été la valeur la plus active de la séance, transigée à hauteur de 0,49 MD. Le cours de l'action a dégringolé de 0,50% à 7,90 DT générant 62 691 actions.

La balance de variation des cours a été quasiment équilibrée avec 21 valeurs ont été haussières contre 21 valeurs en baisse.

La compagnie d'assurance **STAR** a réalisé la meilleure performance s'octroyant un gain de 4,17% à 125,00 DT. La **STIP** a clôturé également dans le vert s'adjugant 3,96% à 2,10 DT.

Mal orienté, le promoteur immobilier **ESSOUKNA** a accusé un repli de 5,83% à 2,26 DT. La valeur **ASSAD** a cédé 4,56% à 2,30 DT soit 7,66% depuis le début de l'année 2021.

INDICATEURS DU JOUR

TUNINDEX	7 281,07
Variation veille	▲ +0,13%
Performance 2021	▲ +5,75%
Quantité échangée	526 087
Volume des échanges (en Dinars)	3 508 377
Capitalisation boursière (en Millions de Dinars)	22 476

INDICES SECTORIELS

Indices	Veille	Clôture	% veille
↑ Tunindex	7 271,60	7 281,07	+0,13%
↑ Tunindex 20	3 175,09	3 181,09	+0,19%
↑ Sociétés Financières	4 457,69	4 465,20	+0,17%
↑ Banques	4 097,52	4 101,34	+0,09%
↓ Services aux consommateurs	2 822,18	2 821,62	-0,02%
↑ Biens de consommation	9 166,78	9 169,69	+0,03%
↑ Industrie	1 399,05	1 402,30	+0,23%
↓ Matériaux de base	3 570,20	3 567,52	-0,08%



Ahmed RADDADI

ahmed.raddadi@scif.com.tn

Tél. : (+216) 71 25 50 03

Mobile : (+216) 99923060

Fax : (+216) 71 25 50 47

10 plus fortes hausses

Valeur	Veille	Cloture	Variat.	Capitaux
STAR	120,00	125,00	4,17%	12 500
STIP	2,02	2,10	3,96%	42
ATB	2,20	2,28	3,64%	61 790
ATTIJARI Leasing	11,35	11,75	3,52%	1 175
Tunisair	0,51	0,52	1,96%	9 116
BH	10,01	10,20	1,90%	181 037
SOTUVER	6,90	7,03	1,88%	362 633
TPR	4,30	4,36	1,40%	9 296
TAWASOL GP HOLDII	0,78	0,79	1,28%	1 675
SOMOCER	0,84	0,85	1,19%	4 565

10 plus fortes baisses

Valeur	Veille	Cloture	Variat.	Capitaux
ESSOUKNA	2,40	2,26	-5,83%	6 355
ASSAD	2,41	2,30	-4,56%	7 896
SANIMED	2,11	2,02	-4,27%	51
Electrostar	1,00	0,96	-4,00%	359
NEW BODY LINE	5,40	5,22	-3,33%	659
SOTUMAG	3,99	3,89	-2,51%	38 968
SIAME	4,21	4,13	-1,90%	78 979
ICF	87,50	86,00	-1,71%	52 580
Tuninvest - SICAR	12,20	12,00	-1,64%	12
ADWYA	4,68	4,65	-0,64%	9 791

10 valeurs les plus actives

Valeur	Variat.	Capitaux
BNA	-0,50%	495 825
ONE TECH HOLDING	+0,64%	452 349
SOTUVER	+1,88%	362 633
BIAT	-0,31%	361 449
BH	+1,90%	181 037
Carthage Cement	+0,00%	178 992
EURO-CYCLES	+0,76%	152 127
Société LAND'OR	+0,00%	150 362
UNIMED	+0,97%	124 070
SAH	+0,33%	105 735

Communiqués des sociétés cotées